

10 Temmuz 2011

Sayın Ahmet Ahmetođlu,

Kanada'ya göçmenlik başvurusu yapabilme durumunuzun değerlendirilmesi amacıyla kendiniz ve eşiniz Ayşe Ahmetođlu adına gönderdiğiniz bilgiler için teşekkür ederiz. Edindiğimiz bilgiler doğrultusunda ailenizle beraber Kanada'da göçmenlik ve neticesinde vatandaşlık statüsü kazanmanız için izlemeniz mümkün olan program, **Newfoundland & Labrador Aile Sponsorluğu** göçmenlik programıdır.

Göçmenlik başvurusu yapabileceğiniz bu programın kriterlerini, başvuru sürecinin aşamalarını, süresini ve ücretlerini detaylı olarak ekli dosyalarda bulabilirsiniz.

Kanada Hükümeti'nin uygulamaya koyduğu kotalar, Kanada göçmenlik yasalarının sürekli olarak değişmekte olması ve göçmenlik kriterlerinin her geçen gün zorlaştırılması sebeplerinden ötürü, göçmenlik başvurusu kararının vakitlice ve en uygun program için alınmış olması Kanada planlarınızın gerçekleşmesinde hayati önem taşımaktadır.

Karar verme aşamasında oluşabilecek sorularınızın cevaplanmasında size yardımcı olmaktan memnuniyet duyarız. Kanada göçmenlik sisteminin karmaşası içinde bunalmak istemiyorsanız ve göçmenlik başvurunuzu bizim danışmanlığımızda yürütmek görüşüyorsanız, size başvuru prosesinin ve danışmanlık hizmetlerimizin detaylarını içeren bir iş anlaşması ileteceğiz. Anlaşmanın karşılıklı olarak imzalanmasını takiben başvuru işlemlerinizi başlatabileceğiz.

Dilerseniz göçmenlik başvuru dosyanızı kendiniz de hazırlayabilirsiniz. Kusursuz bir dosya hazırlığı için ihtiyacınız olan başvuru rehberlerini, formları, destekleyici evrak listesini ve dikkat etmeniz gereken püf noktalarının detaylarını web sayfamızın **Göçmenlik Dosyanızı Kendiniz Hazırlayın - Göçmenlik Sihirbazları** sayfasında bulabilirsiniz. Ayrıca web sayfamızda **Göçmenlik Dosyanızı Kontrol Edelim** sayfasını da incelemenizi tavsiye ederiz.

Göçmenlik işlemlerinizde Mandorla'ya güvendiğiniz için teşekkür ederiz.

Saygılarımızla,

BANU VEZNIKLI

Registered Canadian Immigration Consultant

ICCRC Member ID # R420951

Québec Registration ID # 11182

Newfoundland & Labrador Aile Sponsorluğu Göçmenlik Programı

1. Genel Tanımı:

Newfoundland & Labrador Aile Sponsorluğu programı, Newfoundland & Labrador Hükümeti tarafından yürütülen bir göçmenlik programıdır. Bu programın esası, Newfoundland & Labrador Eyaletinde ikamet eden bir Kanada vatandaşı ya da göçmeninin, Kanada'da göçmen statüsü edinmek isteyen yakın bir akrabasını sponsor etmesinden oluşur.

Programın hedefi, Newfoundland & Labrador eyaletine yerleşmiş kişileri, Kanada dışında yaşayan ve belli kriterleri sağlayan akrabalarıyla Kanada'da birleştirerek daha güçlü bir toplumsal yapı oluşturmak ve yeni gelen göçmenlerin iş hayatına katılmasıyla eyalet ekonomisinin dinamiğini korumaktır. Newfoundland & Labrador Hükümetinden adaylık sertifikasının alınmasını takiben Federal Hükümete göçmenlik başvurusu yapılmasından ibaret olan 2 aşamalı bir başvurudur.

2. Programın Kriterleri:

Newfoundland & Labrador Hükümeti, bu göçmenlik programı için herhangi bir puanlama sistemi uygulamamaktadır. Bununla beraber bu programı kullanarak başvuru yapılabilmesi için hem sponsorun hem de sponsor edilen aile üyesinin sağlaması gereken bazı kriterler mevcuttur.

Sponsorun Kriterleri

- Kanada vatandaşı ya da en az 12 aydan beri Kanada göçmeni olmak
- Sponsorluk başvurusundan önceki son 12 ayda Newfoundland & Labrador eyaletinde yaşamış olmak
- Newfoundland & Labrador eyaletinde yaşamaya devam etmeye niyetli olmak
- Newfoundland & Labrador ya da Federal Hükümetten sosyal yardım almıyor olmak
- Sponsor edeceği akrabası için **Yerleşim Destek Taahhütnamesi** imzalamak

Sponsor Edilen Aile Üyesinin Kriterleri

- 18 - 49 yaşları arasında olmak
- Lise sonrası en az 1 yıllık diploma ya da sertifika programı eğitimine sahip olmak
- Eğitim alınan alanda en az 1 yıllık iş tecrübesine sahip olmak
- Kendi mesleğini Newfoundland & Labrador eyaletinde sürdürebilecek seviyede İngilizce bilgisine sahip olmak
- Newfoundland & Labrador eyaletinde yaşayan akrabası tarafından imzalanmış bir **Yerleşim Destek Taahhütnamesine** sahip olmak
- Newfoundland & Labrador eyaletinde yaşamaya niyetli olmak
- Newfoundland & Labrador eyaletine ulaştıktan sonra iş bulana kadar geçecek sürede şahsi masraflarını karşılayacak maddi birikime sahip olmak

Bize verdiğiniz bilgilere göre siz ve Newfoundland & Labrador Eyaletinde ikamet eden akrabanız, bu göçmenlik programının kriterlerini sağlıyorsunuz. Eğer akrabanız bu başvuru dosyası için gerekli adımları yerine getirmeyi onaylıyorsa, eş ve çocuklarınızı da dahil etmek suretiyle bu programı kullanarak göçmenlik başvurusu yapabilirsiniz.

3. Başvuru İşlem Aşamaları ve Süreleri:

Her başvuru dosyası kendine özeldir ve içerdiği detaylar sebebiyle işlem aşamalarının sırası ya da süresi farklılık gösterebilir. Bu sebeple aşağıdaki şemada verilen bilgiler referans olarak alınmalıdır.

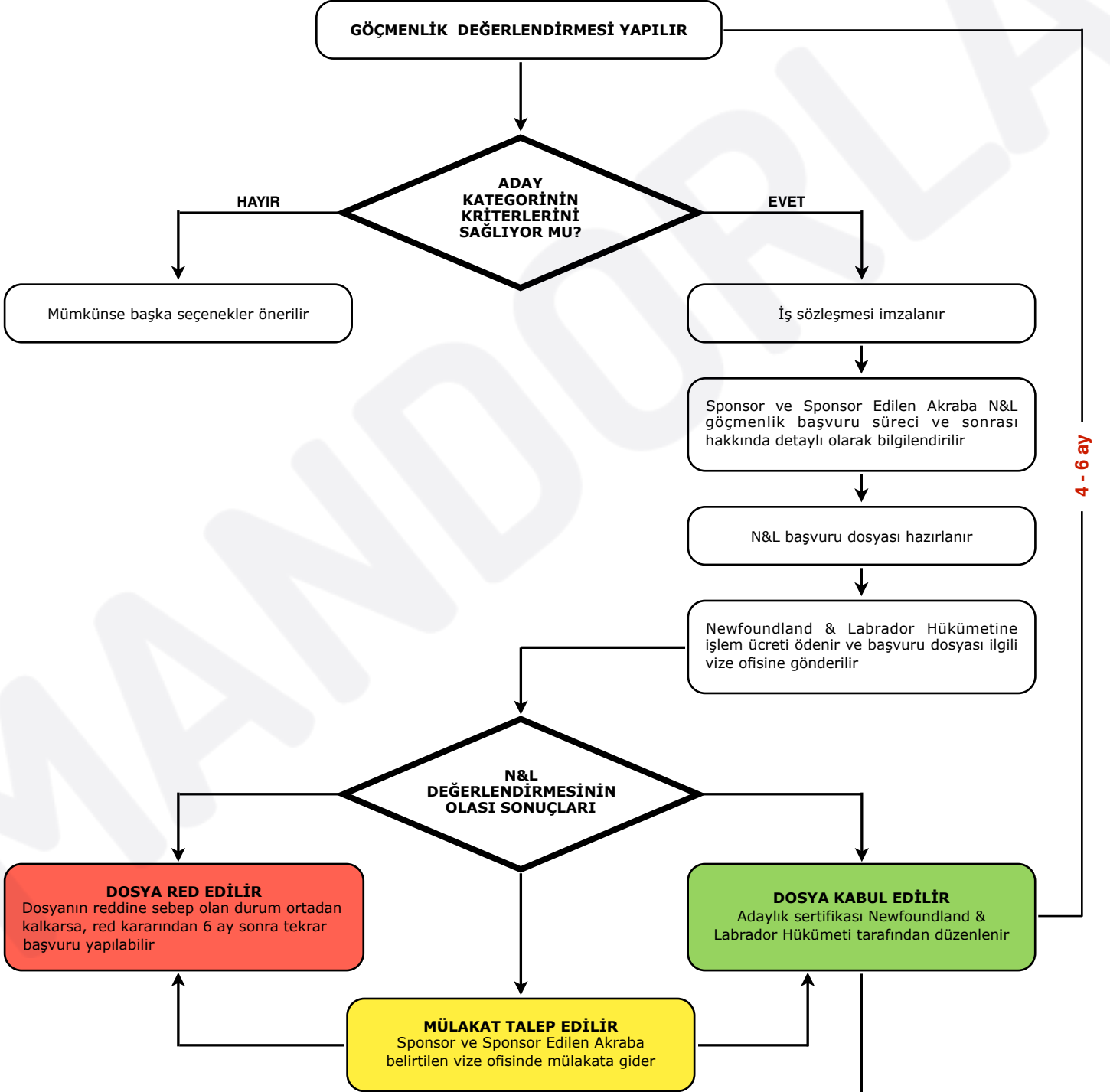

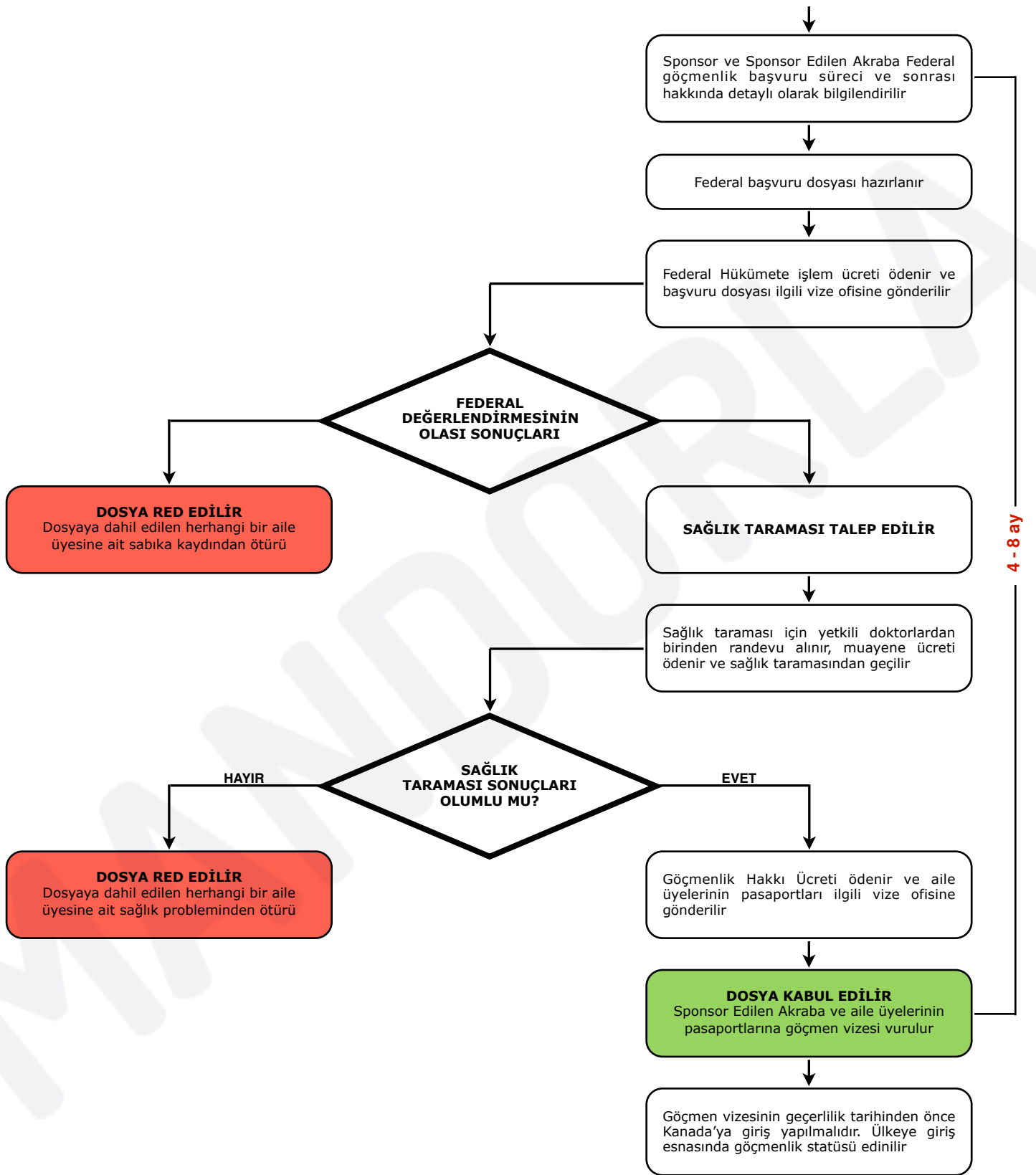

4. Başvuru İşlem Ücretleri:

Newfoundland & Labrador Aile Sponsorluğu göçmenlik programını kullanarak yapılan başvurularda Newfoundland & Labrador ve Kanada Hükümetlerinin uyguladığı farklı işlem ücretleri söz konusudur ve başvuru sahibi her iki hükümetin talep ettiği ücretleri eksiksiz olarak ve zamanında ödemekle yükümlüdür. Aşağıdaki tabloda işlem ücreti detaylarını bulabilirsiniz.

İŞLEM ÜCRETLERİ *		
	NEWFOUNDLAND & LABRADOR HÜKÜMETİ	FEDERAL HÜKÜMET
Başvuru Sahibi	CA\$150	CA\$550
Aile Üyeleri (22 yaşından büyük)	N/A	CA\$550
Aile Üyeleri (22 yaşından küçük)	N/A	CA\$150
Göçmenlik Hakkı Ücreti **	N/A	CA\$490
Sağlık Taraması Ücreti (takribi ücret)	N/A	CA\$150

* Ücretler kişi başınadır

** Çocuklar göçmenlik hakkı ücretinden muaftır

5. Başvuru Formları ve Destekleyici Evraklar

Newfoundland & Labrador Aile Sponsorluğu göçmenlik başvurusu dosya hazırlığında kullanılması gereken başvuru rehberine, formlara ve destekleyici evraklara web sayfamızın **Göçmenlik Dosyanızı Kendiniz Hazırlayın - Göçmenlik Sihirbazları** sayfasından ulaşabilirsiniz.